Servicio Extremeño de Salud

Actualización del Protocolo de Atención y Traslados de la Urgencia en Salud Mental

E.A.P.: Equipo de Atención Primaria
E.S.M.: Equipo de Salud Mental
F.C.S.E.: Fuerzas y Cuerpos de Seguridad del Estado
CSS: Centro Sociosanitario

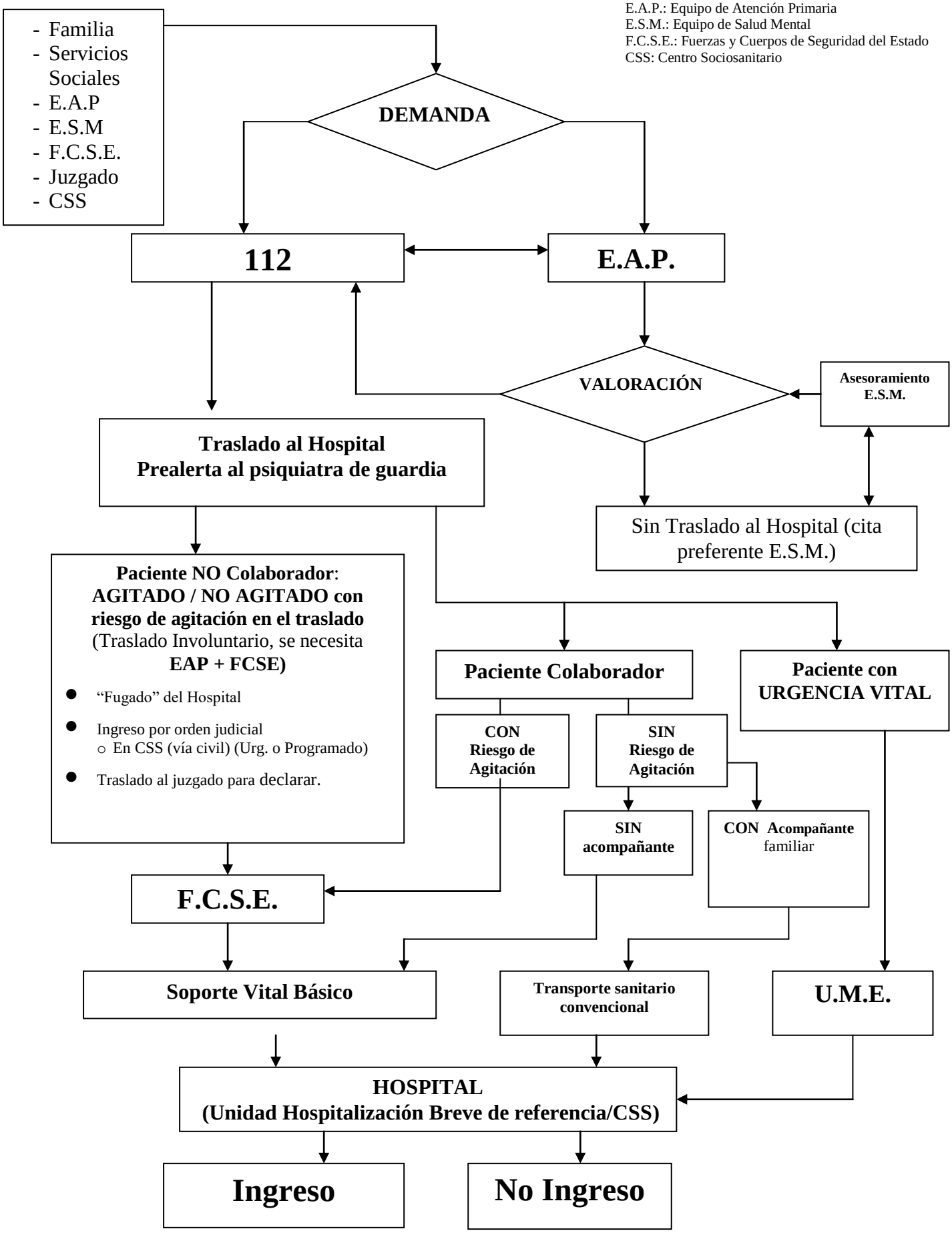

Los traslados fuera de la comunidad por razones de salud mental, se realizarán en el dispositivo que se decida más conveniente en cada situación.